



PAGANDO EXPLORE PLUS

¡Alcanza tus metas con Pagando **Explore Plus!**

Pagando Explore Plus es la cuenta perfecta para jóvenes que buscan su **estabilidad financiera** y desean construir un futuro sólido.

Esta cuenta te permitirá **recibir tu nómina, generar grandes ahorros a largo plazo y alcanzar tus metas financieras de manera efectiva**. Accede a beneficios exclusivos y toma decisiones inteligentes sobre tus finanzas que te impulsarán a construir un futuro financiero estable.

Además, gracias a nuestra plataforma segura y confiable, podrás **realizar y recibir transferencias sin preocuparte por el monto** de la operación. Con Pagando Explore Plus, tendrás la tranquilidad de saber que tus transacciones están protegidas y respaldadas en todo momento.

¡No esperes más! Abre tu cuenta y **comienza a construir el futuro financiero que mereces**.





PAGANDO EXPLORE PLUS

La cuenta que te lleva más allá

Con Pagando Explore Plus puedes disfrutar de los siguientes beneficios:

- ✓ Transferencias disponibles 24/7: Haz transferencias en cualquier momento, incluso fuera de los horarios bancarios.
- ✓ Gana puntos por cada compra y canjéalos por recompensas exclusivas.
- ✓ Paga tus servicios de luz, agua e internet directamente desde tu cuenta.
- ✓ Obtén una tarjeta física y virtual para realizar compras en línea o en tiendas físicas.
- ✓ Tecnología contactless en tu tarjeta física para realizar pagos de manera más rápida y segura.

PAGANDO EXPLORE PLUS

Abre tu cuenta con los siguientes

Requisitos

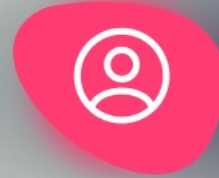

Ser mayor de
18 años

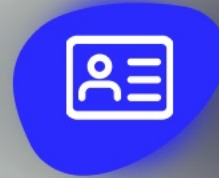

Identificación oficial
(INE, FMM, FMMd o
Pasaporte Mexicano)

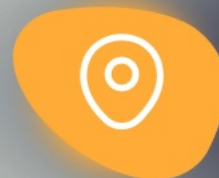

Residir en México

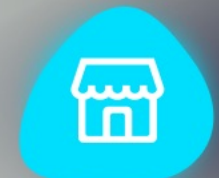

Comprobante de
domicilio (Agua, luz,
telefonía) no mayor a
3 meses





¡Tu tiempo es valioso!

Contrata sin hacer largas filas en sucursal

Disfruta de los beneficios

Exclusivos de tu cuenta **Pagando Explore Plus**

- ✓ Sin saldos mínimos, sin comisión por apertura ni cobros por inactividad
- ✓ Transferencias SPEI disponibles 24/7
- ✓ Realiza compras en línea y en establecimientos, 100% seguras
- ✓ Tarjetas Mastercard aceptadas en México y el extranjero
- ✓ Tarjeta virtual sin costo y al instante al abrir tu cuenta
- ✓ Tarjeta física enviada directo a tu domicilio
- ✓ Depósitos y retiros de efectivo en más de 20mil establecimientos
- ✓ Acceso al programa de Puntos Pagando
- ✓ Promociones exclusivas con diferentes establecimientos
- ✓ Administra tus finanzas personales desde la app
- ✓ Estados de cuenta digitales y gratuitos



Paga con estilo utilizando tu tarjeta Explore Plus en **Google Pay y Apple Pay**

Versatilidad

- ✓ Realiza pagos sin contacto desde tus dispositivos móviles en tienda o en línea, sin necesidad de cargar tu tarjeta física

Compatibilidad

- ✓ Paga en una amplia gama de comercios alrededor del mundo, solo necesitan una terminal que admita pagos sin contacto (NFC)

Seguridad

- ✓ Tecnologías de seguridad avanzadas que protegen la información de tu tarjeta al realizar compras, reduciendo el riesgo de fraude

Autenticación biométrica

- ✓ Utiliza Touch ID o Face ID para autenticar las transacciones, agregando una capa adicional de seguridad

Administración eficiente de tickets

- ✓ La administración de recibos y transacciones se hace más fácil, generados automáticamente y disponibles en un tus apps

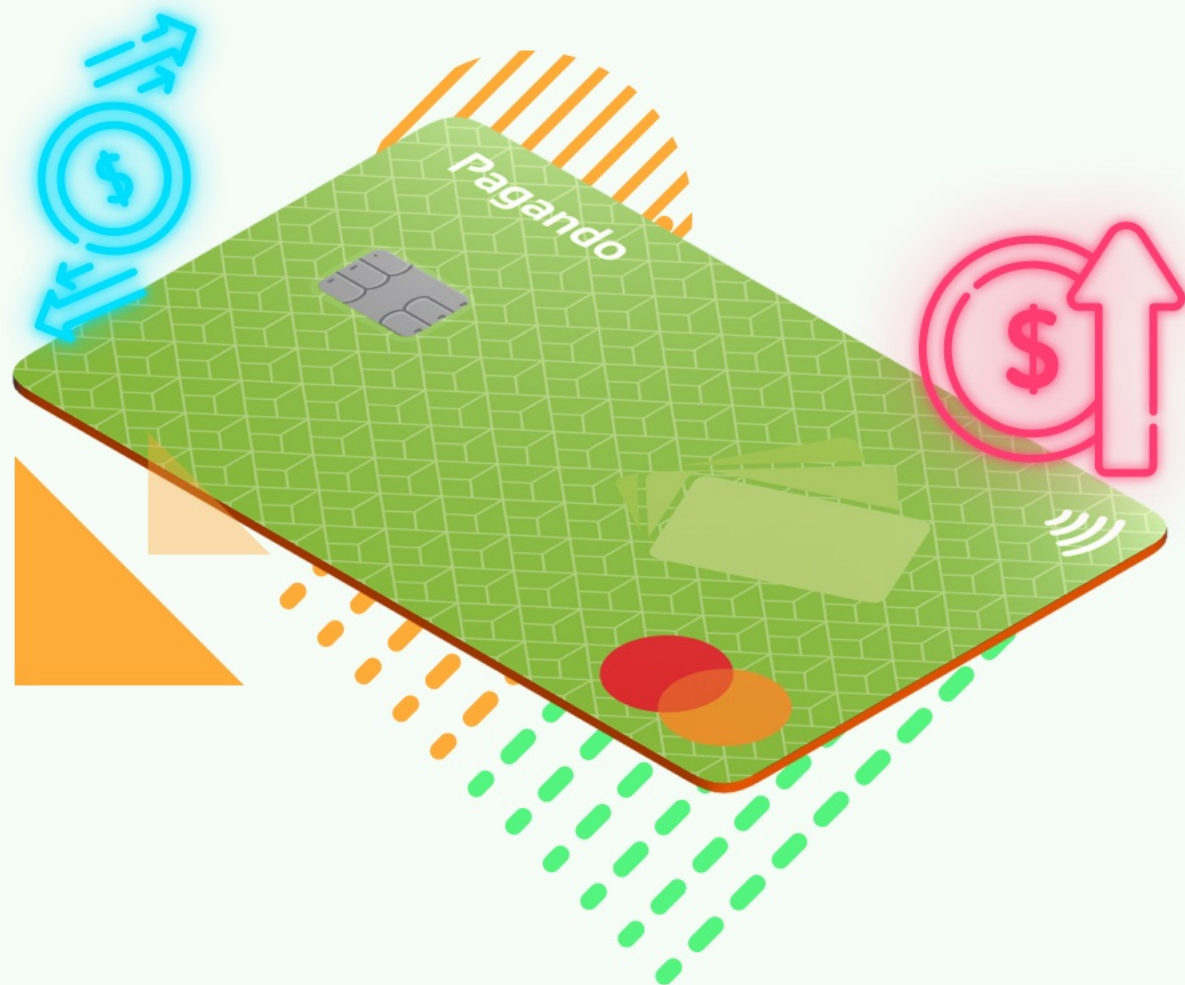

PAGANDO EXPLORE PLUS

Puntos Pagando

¡Acumula puntos con tus compras y

canjéalos como prefieras!



Paga en establecimientos seleccionados



Paga servicios desde tu wallet



Paga compras pasadas desde tu app

Tu cuenta Explore Plus genera **1 Punto por cada compra**

Sobre tus saldos y **Transacciones**

Monto máximo acumulado:

Sin límite

Monto máximo de depósitos mensuales (Efectivo):

10,000 UDIS

Límite de retiro en efectivo en cajero:

1,500 UDIS diarias

Monto máximo de retiro en efectivo por compra
(Tiendas de conveniencia):

\$2,000.00 por compra

Monto máximo de depósitos en efectivo en comisionistas:

4,000 UDIS diarias



Sobre las **Comisiones**

Costo por reposición de tarjeta:

\$250.00 por reposición

1 reposición gratis al año

Transferencias nacionales vía SPEI (Salida):

\$8.00 por evento.

25 eventos mensuales gratis, después 1 evento gratis al día

Pago de servicios y compra de tarjetas de prepago:

\$8.00 por evento

Cargo no reconocido (Improcedente):

\$100.00 por evento

Costo por ingreso de efectivo (Pagando):

\$11.60 por evento

Costo por ingreso de efectivo (Establecimiento):

**Va desde \$7.00 hasta \$12.00 por evento
dependiendo del establecimiento**

Disposición de efectivo en establecimiento:

Monto depende del establecimiento

Disposición de efectivo en cajero:

**Monto depende de la institución propietaria del
cajero**

Consulta de saldo en cajero:

**Monto depende de la institución propietaria del
cajero**



Descarga nuestra app móvil

y accede a Pagando 24/7 desde donde te encuentres

 App Store

 Google Play

 Download on
AppGallery

o ingresa desde tu computadora, laptop o tablet a nuestra

aplicación por internet

www.pagando.mx

PAGANDO EXPLORE PLUS

PAGANDO EXPLORE PLUS

PAGANDO EXPLORE PLUS

PAGANDO EXPLORE PLUS

PAGANDO EXPLORE PLUS

PAGANDO EXPLORE PLUS

PAGANDO EXPLORE PLUS

PAGANDO EXPLORE PLUS

PAGANDO EXPLORE PLUS

PAGANDO EXPLORE PLUS

PAGANDO EXPLORE PLUS

PAGANDO EXPLORE PLUS

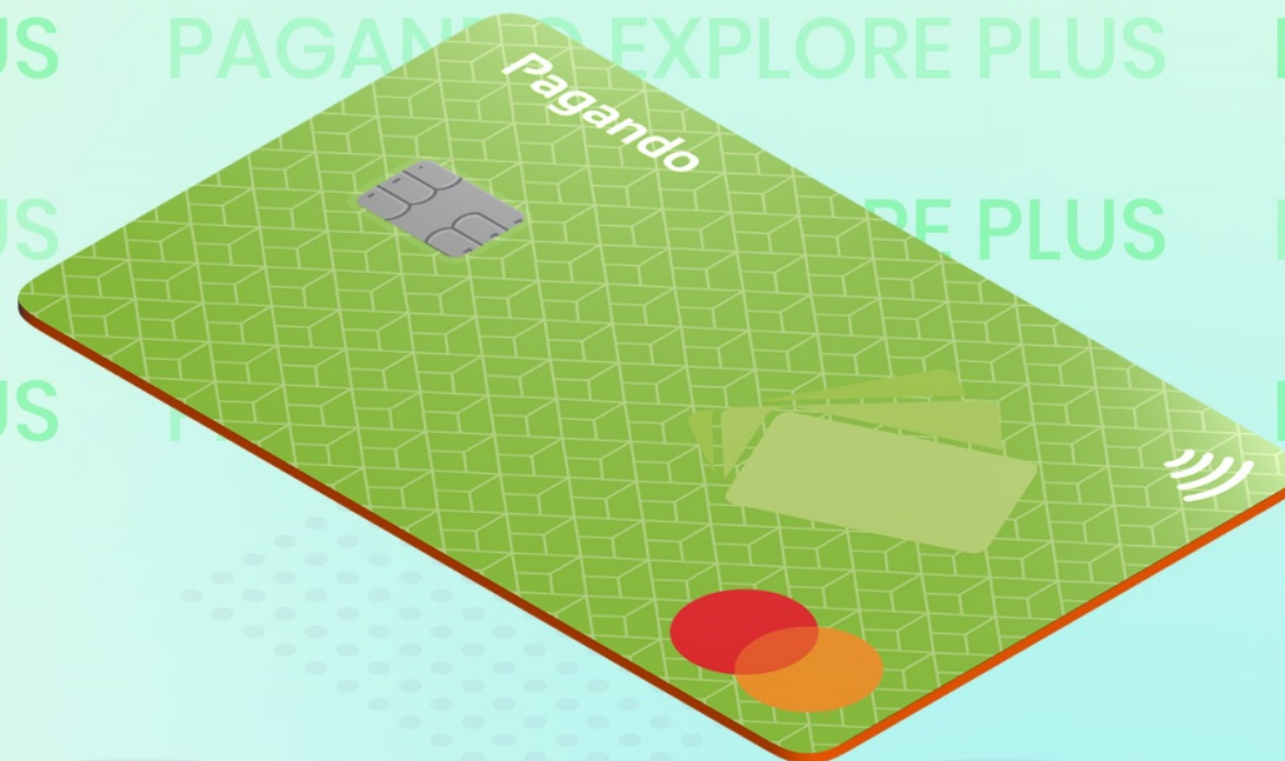

Pagando

Haz realidad tus metas financieras con Pagando Explore Plus



Buró de
Entidades
Financieras



COMISIÓN NACIONAL PARA LA PROTECCIÓN
Y DEFENSA DE LOS USUARIOS DE
SERVICIOS FINANCIEROS

Tel. 55 53 400 999

www.condusef.gob.mx

XC Networks, S.A. de C.V. Institución de Fondos de Pago Electrónico (Pagando), es una entidad financiera autorizada, regulada y supervisada por las autoridades financieras en México para operar en términos de lo previsto por la Ley para Regular las Instituciones de Tecnología Financiera.

Ni el Gobierno Federal ni las entidades de la administración pública paraestatal podrán responsabilizarse o garantizar los recursos de los Clientes que sean utilizados en las Operaciones que celebren con las ITF o frente a otros, así como tampoco asumir alguna responsabilidad por las obligaciones contraídas por las ITF o por algún Cliente frente a otro, en virtud de las Operaciones que celebren.

Versión 12.3