

PAGANDO BUSINESS

¡Haz crecer tu empresa con Pagando **Business!**

En Pagando sabemos que eres parte de la nueva generación de emprendedores que está cambiando al mundo, es por esto que hemos diseñado la cuenta ideal para **simplificar el manejo de tus finanzas, maximizando la eficiencia y rentabilidad de tus operaciones financieras.**

Pagando Business te ofrece características únicas, tarifas competitivas y una amplia gama de beneficios exclusivos gracias al programa **Mastercard World Elite.**

Realiza transacciones múltiples para tus **pagos de nómina o de proveedores, otorga cuentas adicionales a tus colaboradores,** accede a descuentos especiales, protección de compras, servicios de concierge, beneficios médicos, de viaje y más.

¡Si buscas una **solución financiera integral para tu empresa,** no te pierdas de Pagando Business, la cuenta que se adapta a ti!





PAGANDO BUSINESS

Finanzas más sencillas, **empresa más rentable**

Con Pagando Business puedes disfrutar de los siguientes beneficios:

- ✓ Transferencias disponibles 24/7: Haz transferencias en cualquier momento, incluso fuera de los horarios bancarios.
- ✓ Gana puntos por cada compra y canjéalos por recompensas exclusivas.
- ✓ Paga tus servicios de luz, agua e internet directamente desde tu cuenta.
- ✓ Obtén una tarjeta física y virtual para realizar compras en línea o en tiendas físicas.
- ✓ Tecnología contactless en tu tarjeta física para realizar pagos de manera más rápida y segura.

PAGANDO BUSINESS

Abre tu cuenta con los siguientes

Requisitos



Ser mayor de
18 años

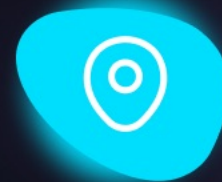

Residir en México

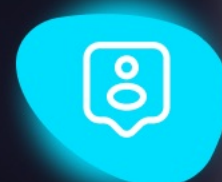

Identificación oficial
(INE, FMM, FMMd o
Pasaporte Mexicano)

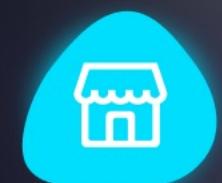

Comprobante de
domicilio (Agua, luz,
telefonía) no mayor a
3 meses

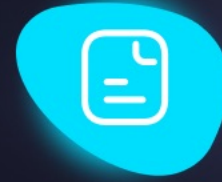

Constancia de
situación fiscal no
mayor a 3 meses



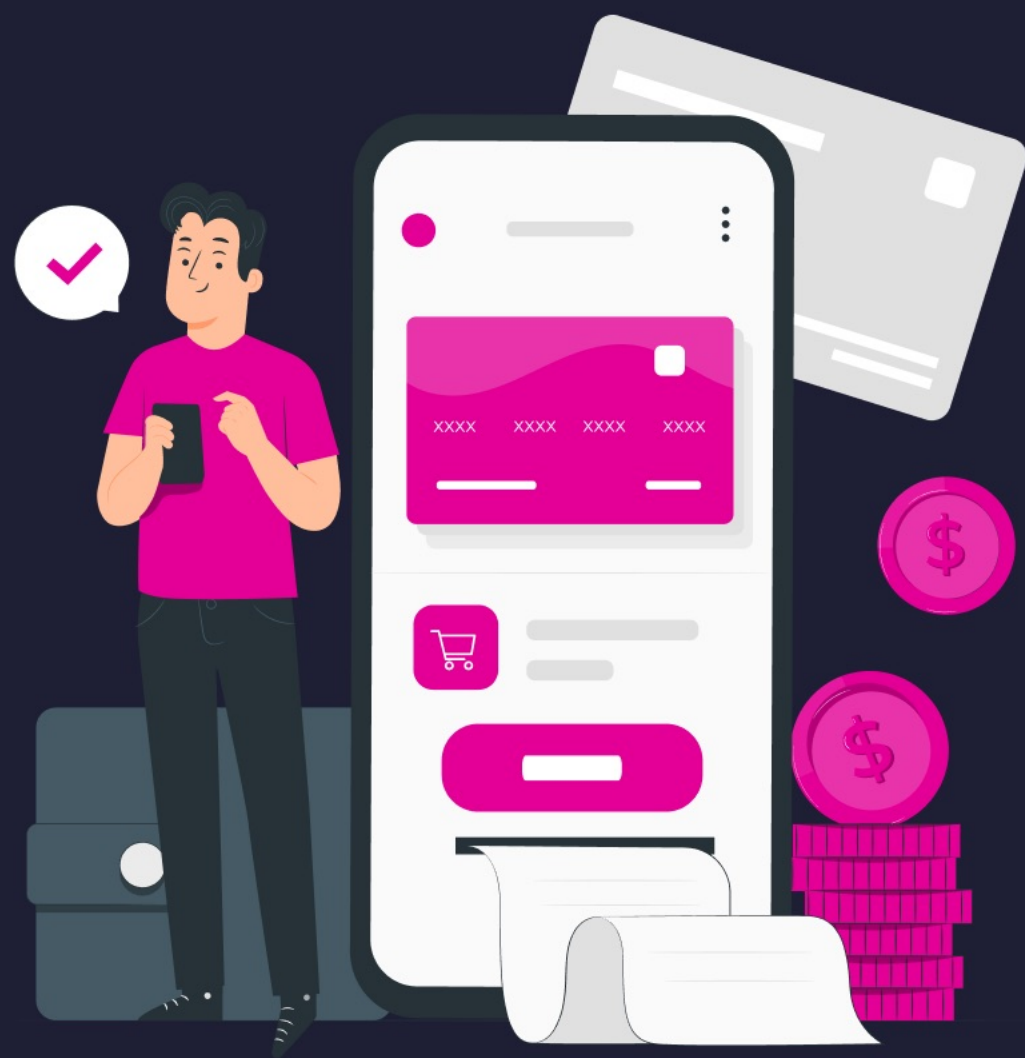

¡Tu tiempo es valioso!

Contrata sin hacer largas filas en sucursal

Disfruta de los beneficios

Exclusivos de tu cuenta Pagando **Business**

- ✓ Beneficios exclusivos del programa Mastercard World Elite
- ✓ Procesa pagos con tarjeta de débito y crédito y recíbelos en menos de 4 horas a través de Pagando Check
- ✓ Recibe pagos vía SPEI al instante
- ✓ Transferencias SPEI disponibles 24/7
- ✓ Realiza compras en línea y en establecimientos, 100% seguras
- ✓ Tarjetas Mastercard aceptadas en México y el extranjero
- ✓ Tarjeta virtual sin costo y al instante al abrir tu cuenta
- ✓ Tarjeta física con acabado premium enviada directo a tu domicilio
- ✓ Depósitos y retiros de efectivo en más de 20mil establecimientos
- ✓ Promociones exclusivas con diferentes establecimientos
- ✓ Genera puntos dobles en el programa de Puntos Pagando
- ✓ Administra tus finanzas personales desde la app
- ✓ Estados de cuenta digitales y gratuitos

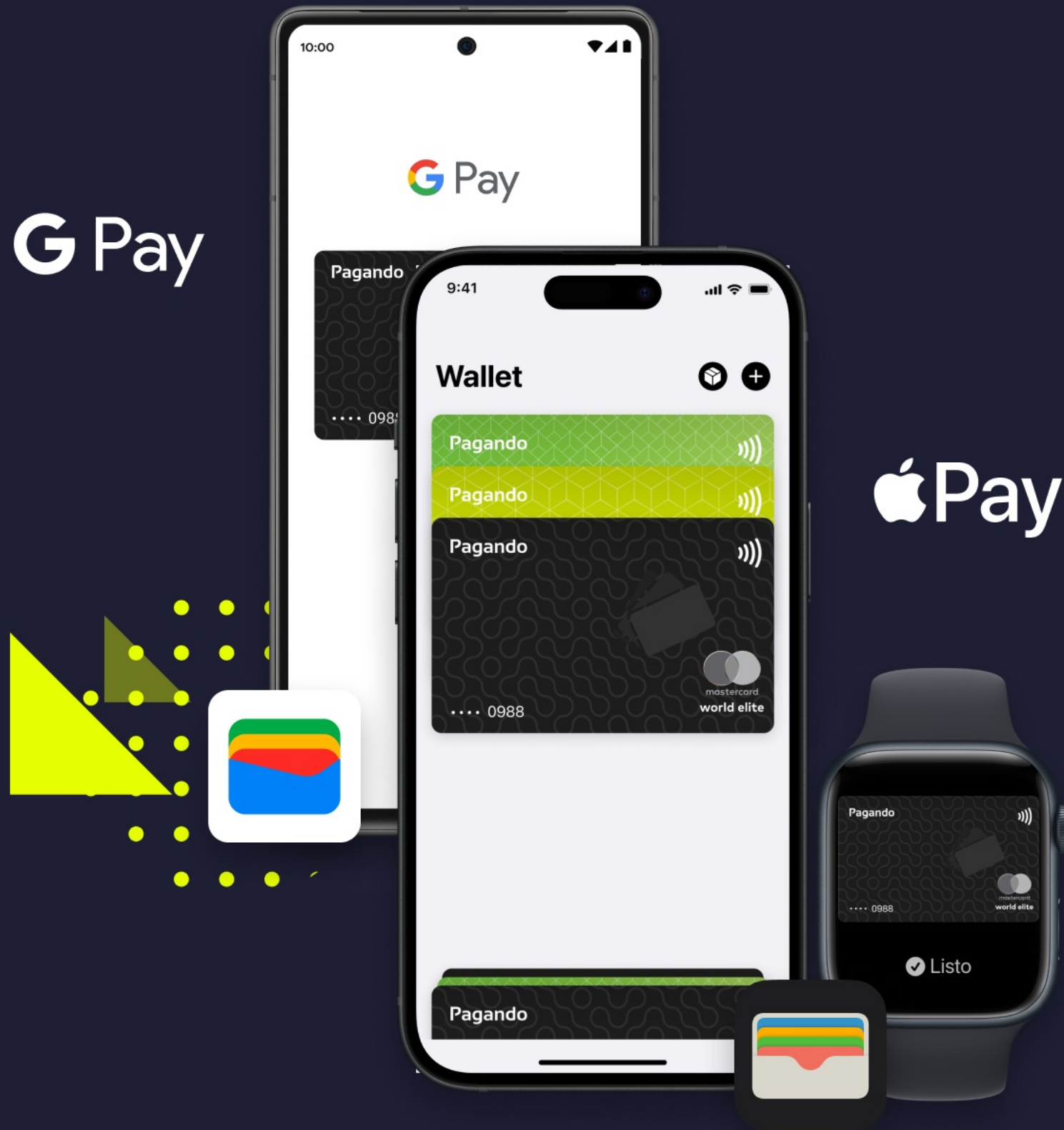

Paga con estilo utilizando tu tarjeta Business en Google Pay y Apple Pay

Versatilidad

- ✓ Realiza pagos sin contacto desde tus dispositivos móviles en tienda o en línea, sin necesidad de cargar tu tarjeta física

Compatibilidad

- ✓ Paga en una amplia gama de comercios alrededor del mundo, solo necesitan una terminal que admita pagos sin contacto (NFC)

Seguridad

- ✓ Tecnologías de seguridad avanzadas que protegen la información de tu tarjeta al realizar compras, reduciendo el riesgo de fraude

Autenticación biométrica

- ✓ Utiliza Touch ID o Face ID para autenticar las transacciones, agregando una capa adicional de seguridad

Administración eficiente de tickets

- ✓ La administración de recibos y transacciones se hace más fácil, generados automáticamente y disponibles en un tus apps

Saca el máximo provecho a tu cuenta con

las funcionalidades empresariales

Realiza pagos a empleados o proveedores fácil y rápido con nuestras **transferencias múltiples**

Genera **cuentas adicionales a tus colaboradores** para usarlas en sus viáticos o compras de la empresa

¡Complementa tu cuenta corporativa con **Pagando Check** y recibe el monto de tus ventas en menos de 4 horas!



¡Ahorra tiempo y esfuerzo con las transferencias múltiples!

Transfiere **montos personalizados a varios destinatarios** con solo cargar una plantilla de Excel ¡Ideal para pagos de nómina o pagos a proveedores!

Realiza tus transferencias a **cuentas Pagando o de otros bancos** en un mismo proceso

Obtén **reportes en tiempo real** de las transferencias realizadas exitosamente y de aquellas que requieren revisión

Verifica el **monto total dispersado y el saldo disponible** en tu cuenta al terminar las transferencias



Aumenta la eficiencia de tu equipo asignándoles **cuentas adicionales**

Entrégales **cuentas Explore Plus o cuentas Business** según su rol o sus necesidades ¡Perfectas para viáticos o compras de la empresa!

Crea un alias para cada cuenta adicional e identifícalas fácilmente

Configura el **tipo de transacciones que puede realizar** cada uno de tus colaboradores con su cuenta

Asigna montos máximos por periodo a cada tipo de operación para que tus colaboradores se ajusten al presupuesto asignado

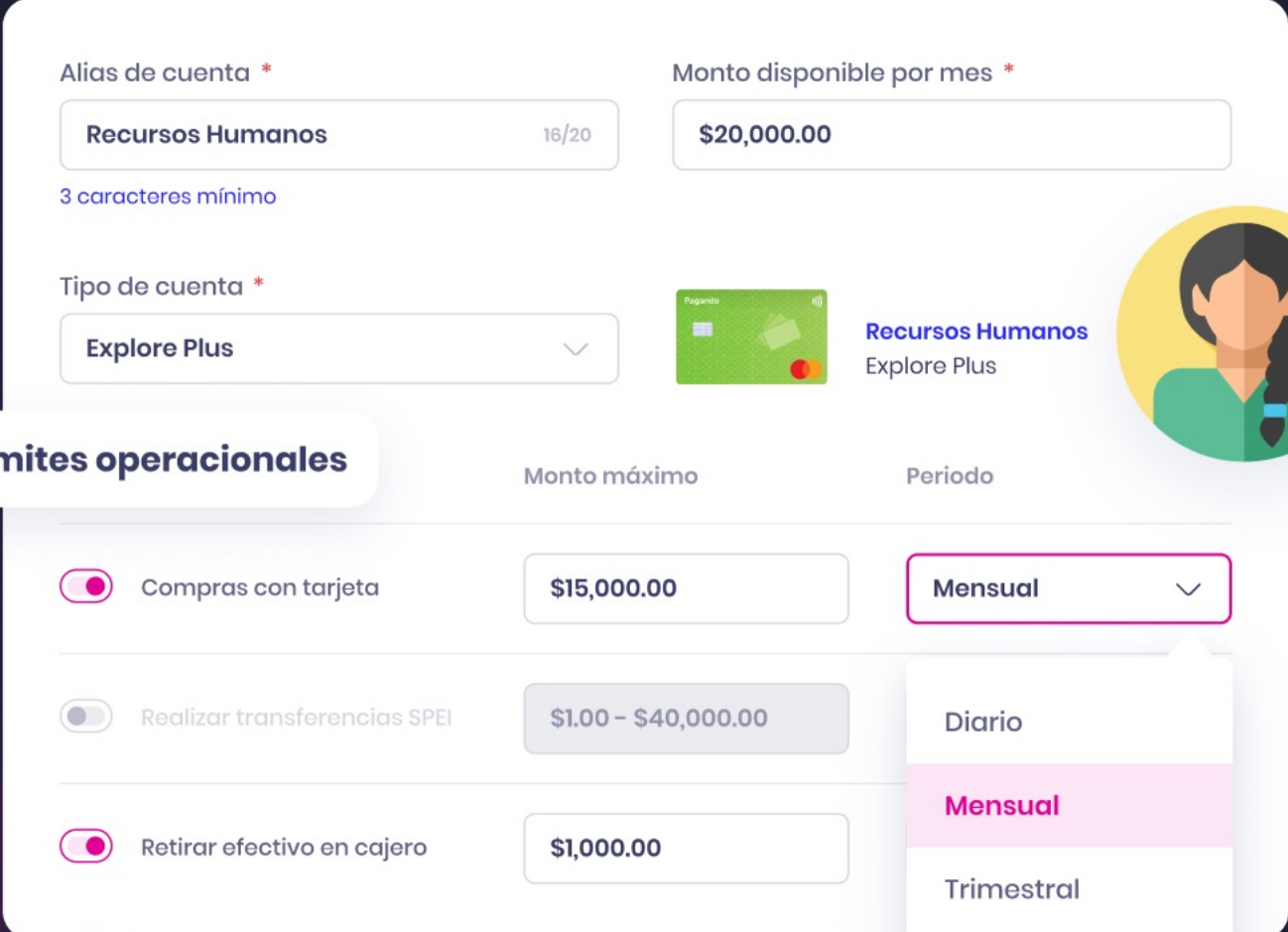

The screenshot displays the 'Pagando Business' interface for configuring an account. At the top, the 'Alias de cuenta' field is set to 'Recursos Humanos' with a character count of 16/20. The 'Monto disponible por mes' is set to '\$20,000.00'. Below this, the 'Tipo de cuenta' is set to 'Explore Plus', accompanied by a card icon and the text 'Recursos Humanos Explore Plus'. A circular profile picture of a woman is shown to the right. The 'Límites operacionales' section is highlighted with a pink callout bubble. It contains three rows of settings: 'Compras con tarjeta' (enabled) with a limit of '\$15,000.00' and a 'Mensual' period; 'Realizar transferencias SPEI' (disabled) with a limit of '\$1.00 - \$40,000.00'; and 'Retirar efectivo en cajero' (enabled) with a limit of '\$1,000.00'. A dropdown menu for the period is open, showing options: 'Diario', 'Mensual' (selected), 'Trimestral', 'Semestral', and 'Anual'.

	Monto máximo	Periodo
<input checked="" type="checkbox"/> Compras con tarjeta	\$15,000.00	Mensual
<input type="checkbox"/> Realizar transferencias SPEI	\$1.00 - \$40,000.00	
<input checked="" type="checkbox"/> Retirar efectivo en cajero	\$1,000.00	

Con Pagando Business accede a los
beneficios premium

**Mastercard
World Elite***

Estilo de vida

- ✓ **Servicio de Mastercard Concierge** para reservaciones, recomendaciones, entretenimiento y más
- ✓ Ofertas y experiencias únicas en las principales ciudades del mundo a través de **Priceless Cities**
- ✓ **Ofertas y descuentos especiales** con diversos establecimientos

Viajes

- ✓ Accede a salas VIP en más de 100 países con **Mastercard Airport Experiences by LoungeKey**
- ✓ **Elite Lounge** en Terminal 1 del Aeropuerto Internacional de Ciudad de México
- ✓ **Elite Valet** en el Aeropuerto Internacional de Ciudad de México
- ✓ Asistencia para emergencias médicas en el extranjero con **MasterAssist World Elite**
- ✓ **Gastos de viaje y alojamiento pagados** por cancelación o retraso de vuelo
- ✓ **Protección de equipaje** en caso de pérdida o demora

Protecciones

- ✓ **Protección de tus compras por hurto o daño** los 30 días posteriores a la compra
- ✓ Compras con **garantía mayor** a la original
- ✓ **Reembolso de la diferencia si cambia el precio de un producto** de e-Commerce dentro de los 90 días posteriores a la compra
- ✓ **Reposición de dinero en caso de asalto** en cajero automático y beneficios en caso de muerte

**Términos y condiciones disponibles en la página oficial de Mastercard World Elite*



PAGANDO BUSINESS

Puntos Pagando

¡Acumula **puntos dobles** con tus compras y canjéalos como prefieras!



Paga en establecimientos seleccionados



Paga servicios desde tu wallet



Paga compras pasadas desde tu app

Tu cuenta Business genera **2 Puntos por cada compra**

Sobre tus saldos y **Transacciones**

Monto máximo acumulado:

Sin límite

Monto máximo de depósitos mensuales (Efectivo):

10,000 UDIS

Límite de retiro en efectivo en cajero:

1,500 UDIS diarias

Monto máximo de retiro en efectivo por compra
(Tiendas de conveniencia):

\$2,000.00 por compra

Monto máximo de depósitos en efectivo en comisionistas:

4,000 UDIS diarias



Sobre las **Comisiones**

Saldo mínimo promedio mensual:

\$5,000.00 mensuales

Se realizará un cobro de \$179.00 si el saldo mínimo promedio mensual es menor a esta cantidad

Costo por reposición de tarjeta:

\$250.00 por reposición

Transferencias nacionales vía SPEI (Salida):

Ilimitadas

Pago de servicios y compra de tarjetas de prepago:

\$8.00 por evento

Emisión de cuenta de colaborador adicional (Partner):

\$79.00 mensuales

Emisión de cuenta de colaborador adicional (Business):

\$179.00 mensuales

Cargo no reconocido (Improcedente):

\$100.00 por evento

Costo por ingreso de efectivo (Pagando):

\$11.60 por evento

Costo por ingreso de efectivo (Establecimiento):

Va desde \$7.00 hasta \$12.00 por evento dependiendo del establecimiento

Disposición de efectivo en establecimiento:

Monto depende del establecimiento

Disposición de efectivo en cajero:

Monto depende de la institución propietaria del cajero

Consulta de saldo en cajero:

Monto depende de la institución propietaria del cajero



Descarga nuestra app móvil

y accede a Pagando 24/7 desde donde te encuentres

 App Store

 Google Play

 Download on
AppGallery

o ingresa desde tu computadora, laptop o tablet a nuestra

aplicación por internet

www.pagando.mx

PAGANDO BUSINESS PAGANDO BUSINESS PAGANDO BUSINESS
PAGANDO BUSINESS PAGANDO BUSINESS PAGANDO BUSINESS
PAGANDO BUSINESS PAGANDO BUSINESS PAGANDO BUSINESS



Pagando 

Gestiona tus finanzas de forma
inteligente con Pagando Business



Buró de
Entidades
Financieras



COMISIÓN NACIONAL PARA LA PROTECCIÓN
Y DEFENSA DE LOS USUARIOS DE
SERVICIOS FINANCIEROS

Tel. 55 53 400 999

www.condusef.gob.mx

XC Networks, S.A. de C.V. Institución de Fondos de Pago Electrónico (Pagando), es una entidad financiera autorizada, regulada y supervisada por las autoridades financieras en México para operar en términos de lo previsto por la Ley para Regular las Instituciones de Tecnología Financiera.

Ni el Gobierno Federal ni las entidades de la administración pública paraestatal podrán responsabilizarse o garantizar los recursos de los Clientes que sean utilizados en las Operaciones que celebren con las ITF o frente a otros, así como tampoco asumir alguna responsabilidad por las obligaciones contraídas por las ITF o por algún Cliente frente a otro, en virtud de las Operaciones que celebren.

Versión 1.3.3