



Pagando 



**PAGANDO BUSINESS PRO**

**CUENTA 100% DIGITAL**

# Agiliza tus finanzas empresariales con Pagando **Business Pro** ¡100% digital y sin complicaciones!

¡Bienvenido al futuro de las finanzas empresariales!

Nuestra cuenta **empresarial de vanguardia se adapta a las necesidades de las empresas modernas**, simplificando las operaciones financieras y ahorrando tiempo y dinero gracias a la innovación de nuestra cuenta 100% digital.

En Pagando, ofrecemos niveles avanzados de seguridad y privacidad para proteger los datos financieros de tu empresa. **Disfruta de una experiencia financiera más eficiente, transparente y segura**, realizando múltiples transacciones para tus pagos de nómina o proveedores, otorgando cuentas adicionales a tus colaboradores para viáticos y más.

¡Únete a la revolución digital con Pagando Business Pro y haz crecer tu empresa con una cuenta única en su tipo!







## PAGANDO BUSINESS PRO

# Una cuenta moderna para empresas de vanguardia

Con Pagando Business Pro puedes disfrutar de los siguientes beneficios:

- ✓ Transferencias disponibles 24/7: Haz transferencias en cualquier momento, incluso fuera de los horarios bancarios.
- ✓ Gana puntos por cada compra y canjéalos por recompensas exclusivas.
- ✓ Paga tus servicios de luz, agua e internet directamente desde tu cuenta.
- ✓ Obtén tu tarjeta virtual al instante para realizar compras en línea.

PAGANDO BUSINESS PRO

Abre tu cuenta con los siguientes

# Requisitos

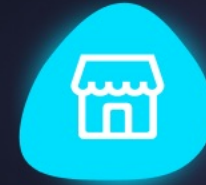

Comprobante de domicilio: empresa y representante legal (Agua, luz, telefonía) no mayor a 3 meses

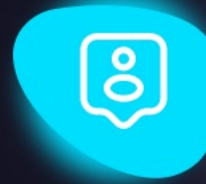

Identificación oficial de socios con más del 25% de acciones y del representante legal (INE, FMM, FMMd o Pasaporte Mexicano)



Firma autógrafa y poder del representante legal

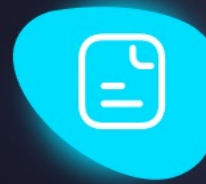

Acta constitutiva y constancia de situación fiscal no mayor a 3 meses





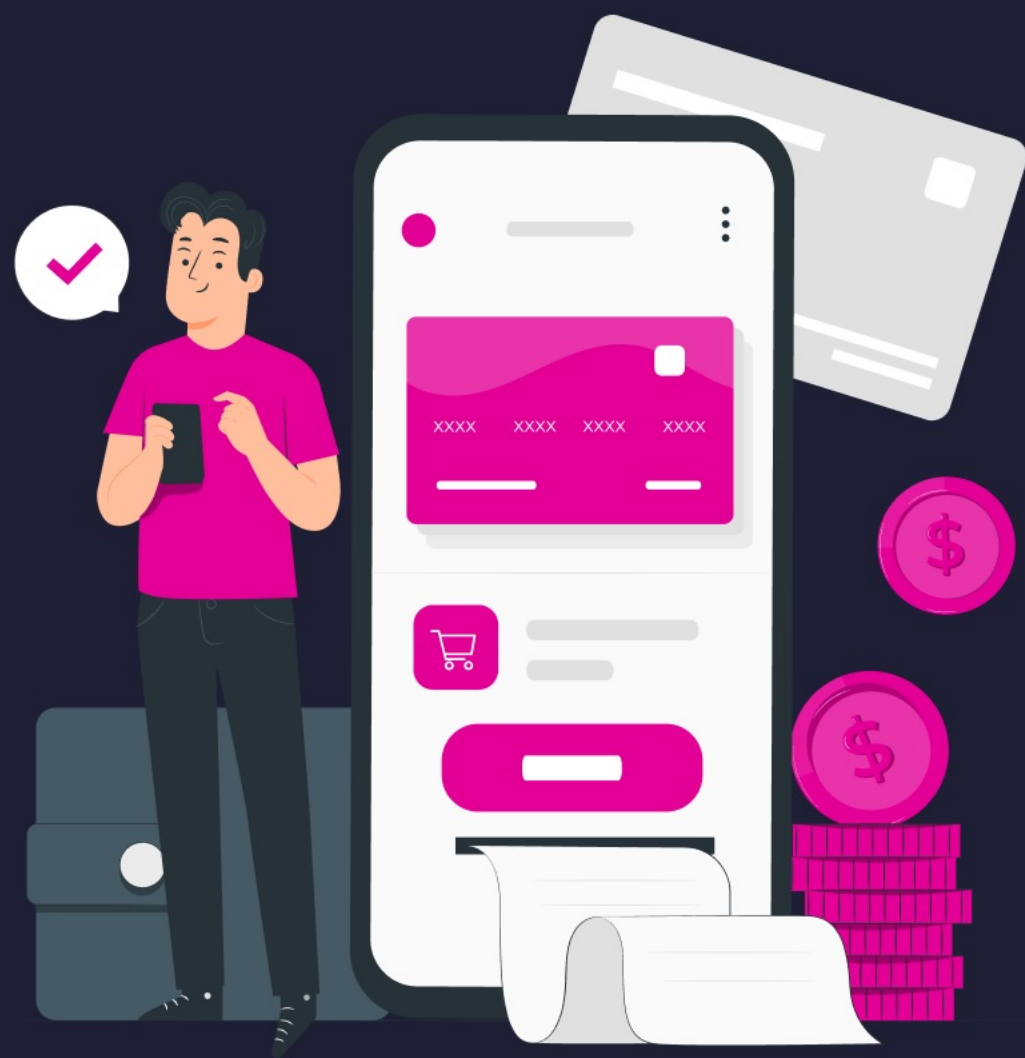

## ¡Tu tiempo es valioso!

Contrata sin hacer largas filas en sucursal

Disfruta de los beneficios

## Exclusivos de tu cuenta

# Pagando **Business Pro**

- ✓ Procesa pagos con tarjeta de débito y crédito y recíbelos en menos de 4 horas a través de Pagando Check
- ✓ Recibe pagos vía SPEI al instante
- ✓ Transferencias SPEI disponibles 24/7
- ✓ Realiza compras en línea y en establecimientos, 100% seguras
- ✓ Tarjetas Mastercard aceptadas en México y el extranjero
- ✓ Tarjeta virtual sin costo y al instante al abrir tu cuenta
- ✓ Depósitos de efectivo en más de 20mil establecimientos
- ✓ Genera puntos dobles en el programa de Puntos Pagando
- ✓ Administra tus finanzas personales desde la app
- ✓ Estados de cuenta digitales y gratuitos

Saca el máximo provecho a tu cuenta con

# las funcionalidades empresariales

Realiza pagos a empleados o proveedores fácil y rápido con nuestras **transferencias múltiples**

Genera **cuentas adicionales a tus colaboradores** para usarlas en sus viáticos o compras de la empresa

¡Complementa tu cuenta corporativa con **Pagando Check** y recibe el monto de tus ventas en menos de 4 horas!





# ¡Ahorra tiempo y esfuerzo con las **transferencias múltiples!**

Transfiere **montos personalizados a varios destinatarios** con solo cargar una plantilla de Excel

Realiza tus transferencias a **cuentas Pagando o de otros bancos** en un mismo proceso

Obtén **reportes en tiempo real** de las transferencias realizadas exitosamente y de aquellas que requieren revisión

Verifica el **monto total dispersado y el saldo disponible** en tu cuenta al terminar las transferencias



# Aumenta la eficiencia de tu equipo asignándoles **cuentas adicionales**

Entrégales **cuentas Explore Plus o cuentas Business** según su rol o sus necesidades ¡Perfectas para viáticos o compras de la empresa!

**Crea un alias** para cada cuenta adicional e identifícalas fácilmente

Configura el **tipo de transacciones que puede realizar** cada uno de tus colaboradores con su cuenta

**Asigna montos máximos por periodo** a cada tipo de operación para que tus colaboradores se ajusten al presupuesto asignado

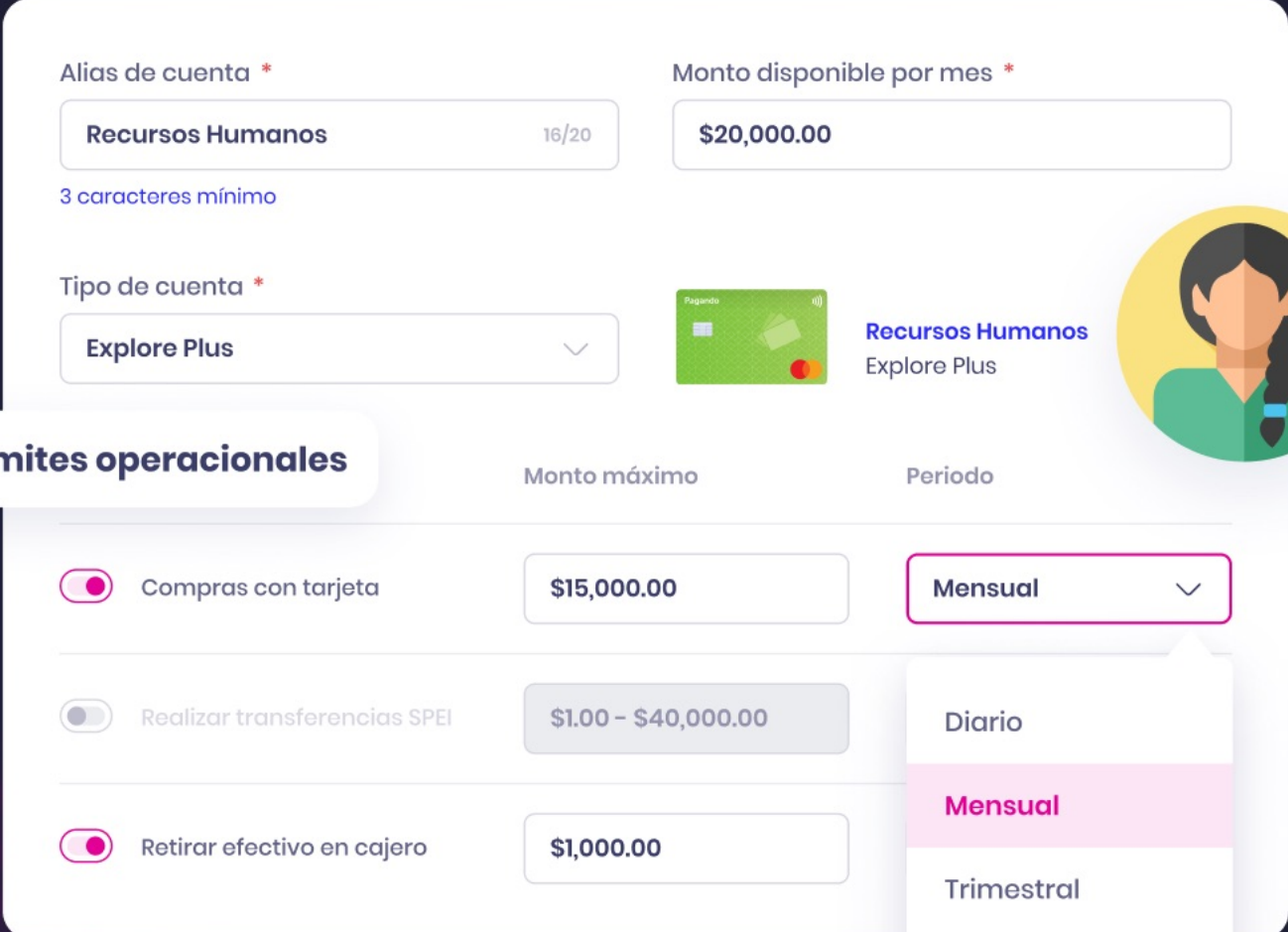

The screenshot displays the 'Pagando Business Pro' interface for configuring an account. At the top, the 'Alias de cuenta' field is set to 'Recursos Humanos' with a character count of 16/20. The 'Monto disponible por mes' is set to '\$20,000.00'. Below this, the 'Tipo de cuenta' is set to 'Explore Plus', accompanied by a card icon and the text 'Recursos Humanos Explore Plus'. A circular profile picture of a woman is shown to the right. The 'Límites operacionales' section is highlighted with a pink callout bubble. It contains three rows of settings: 'Compras con tarjeta' (enabled) with a limit of '\$15,000.00' and a 'Mensual' period; 'Realizar transferencias SPEI' (disabled) with a limit of '\$1.00 - \$40,000.00'; and 'Retirar efectivo en cajero' (enabled) with a limit of '\$1,000.00'. A dropdown menu for the period is open, showing options: 'Diario', 'Mensual' (selected), 'Trimestral', 'Semestral', and 'Anual'.

Límites operacionales	Monto máximo	Periodo
<input checked="" type="checkbox"/> Compras con tarjeta	\$15,000.00	Mensual
<input type="checkbox"/> Realizar transferencias SPEI	\$1.00 - \$40,000.00	Diario
<input checked="" type="checkbox"/> Retirar efectivo en cajero	\$1,000.00	Mensual





## PAGANDO BUSINESS PRO

# Puntos Pagando

¡Acumula **puntos dobles**  
con tus compras y  
canjéalos como prefieras!



Paga en establecimientos  
seleccionados



Paga servicios desde tu  
wallet



Paga compras pasadas  
desde tu app

Tu cuenta Business Pro genera **2 Puntos por cada compra**

## Sobre tus saldos y **Transacciones**

Monto máximo acumulado:

**Sin límite**

Monto máximo de depósitos mensuales (Efectivo):

**10,000 UDIS**

Límite de retiro en efectivo en cajero:

**1,500 UDIS diarias**

Monto máximo de retiro en efectivo por compra  
(Tiendas de conveniencia):

**\$2,000.00 por compra**

Monto máximo de depósitos en efectivo en comisionistas:

**4,000 UDIS diarias**



Walmart ✱

Walmart ✱  
Express

sam's club <>

BodegaAurrera  
La compra de los precios bajos

Superama 🍀



## Sobre las **Comisiones**

Saldo mínimo promedio mensual:

**\$8,000.00 mensuales**

*Se realizará un cobro de \$249.00 si el saldo mínimo promedio mensual es menor a esta cantidad*

Costo por reposición de tarjeta:

**\$250.00 por reposición**

**1 reposición gratis al año**

Transferencias nacionales vía SPEI (Salida):

**Ilimitadas**

Pago de servicios y compra de tarjetas de prepago:

**\$8.00 por evento**

Cargo no reconocido (Improcedente):

**\$100.00 por evento**

Costo por ingreso de efectivo (Pagando):

**\$11.60 por evento**

Costo por ingreso de efectivo (Establecimiento):

**Va desde \$7.00 hasta \$12.00 por evento dependiendo del establecimiento**

Disposición de efectivo en establecimiento:

**Monto depende del establecimiento**

Disposición de efectivo en cajero:

**Monto depende de la institución propietaria del cajero**

Consulta de saldo en cajero:

**Monto depende de la institución propietaria del cajero**

Emisión de cuenta de colaborador adicional (Partner):

**\$79.00 mensuales**

Emisión de cuenta de colaborador adicional (Business):

**\$179.00 mensuales**



# Descarga nuestra app móvil

y accede a Pagando 24/7 desde donde te encuentres

 App Store

 Google Play

 Download on  
AppGallery

o ingresa desde tu computadora, laptop o tablet a nuestra

## aplicación por internet

[www.pagando.mx](http://www.pagando.mx)



PAGANDO BUSINESS PRO PAGANDO BUSINESS PRO PAGANDO BUSINESS PRO

PAGANDO BUSINESS PRO PAGANDO BUSINESS PRO PAGANDO BUSINESS PRO

PAGANDO BUSINESS PRO PAGANDO BUSINESS PRO PAGANDO BUSINESS PRO



**Pagando** 

**Transforma la manera en que manejas tus finanzas  
empresariales con Pagando Business Pro**



Buró de  
Entidades  
Financieras



COMISIÓN NACIONAL PARA LA PROTECCIÓN  
Y DEFENSA DE LOS USUARIOS DE  
SERVICIOS FINANCIEROS

Tel. 55 53 400 999

[www.condusef.gob.mx](http://www.condusef.gob.mx)

XC Networks, S.A. de C.V. Institución de Fondos de Pago Electrónico (Pagando), es una entidad financiera autorizada, regulada y supervisada por las autoridades financieras en México para operar en términos de lo previsto por la Ley para Regular las Instituciones de Tecnología Financiera.

Ni el Gobierno Federal ni las entidades de la administración pública paraestatal podrán responsabilizarse o garantizar los recursos de los Clientes que sean utilizados en las Operaciones que celebren con las ITF o frente a otros, así como tampoco asumir alguna responsabilidad por las obligaciones contraídas por las ITF o por algún Cliente frente a otro, en virtud de las Operaciones que celebren.

Versión 1.1.4